



Så här fyller du i blanketten ”Ansökan om bostadsanpassningsbidrag”.

1. Personuppgifter

Fyll i den sökandes personuppgifter. Sökande är alltid den person som har en funktionsnedsättning och som är i behov av bostadsanpassningen.

2. Kontaktperson

Fyll i om du vill att annan person än sökande ska kontaktas under handläggningen.

Fullmakt ska bifogas.

En kontaktperson kan ha olika roller vid en ansökan:

Ombud är en person som har fullmakt för den sökande. Fullmakt ska bifogas ansökan och innehålla information angående omfattningen av uppdraget.

God man/förvaltare företräder sökanden i alla kontakter med samhällsbyggnadsförvaltningen och för dennes talan. Förordnandet ska bifogas ansökan.

3. Samtycke

Fyll i om du lämnar ditt samtycke och godkänner att handläggaren får kontakta annan som har kännedom om din funktionsnedsättning.

4. Behov av tolk

Fyll i om du är i behov av tolk och i så fall vilket språk eller vilken typ av tolk.

5. Funktionsnedsättning

Fyll i vilken eller vilka funktionsnedsättningar du har, samt vilka förflyttningshjälpmedel du använder.

6. Andra stödinsatser

Fyll i vilka stödinsatser du har.

7. Uppgifter om fastigheten

Fyll i information om den bostad anpassningen ska utföras i.

8. Åtgärder

Ange de åtgärder du söker bidrag för, på blanketten eller i en bilaga. Finns inga åtgärder angivna, är ansökan ofullständig. För borttagning av trösklar eller uppsättning av stödhandtag ska antalet alltid anges. Behovet av sökta åtgärder ska styrkas i intyg av arbetsterapeut eller annan sakkunnig.

9. Begagnad anordning

Ibland finns möjligheten att använda en begagnad anordning istället för att införskaffa en ny. Det kan till exempel handla om en befintlig ramp som tidigare använts vid annan fastighet. Givetvis kommer anordningen i allt väsentligt uppfylla de krav på kvalitet, säkerhet och hygien som kan ställas på en motsvarande ny produkt. Ange om du kan tänka dig en begagnad anordning eller inte.

10. Kommunalt åtagande

Om kommunen och du som sökande är överens kan kommunen ta kontakt med en entreprenör som utför efterfrågad bostadsanpassning. Detta innebär att kommunen tar kontakt med en entreprenör som utför åtgärden istället och entreprenören fakturerar kommunen efter utfört arbete. Om du väljer kommunalt åtagande, kommer kommunen att stå som avtalspart gentemot

entreprenören. Då gäller inte den lagstiftning som har till syfte att stärka konsumenters rättigheter, till exempel konsumenttjänstlagen. Ange om du vill att kommunen ska utföra åtgärden om det är möjligt.

11. Bifogade handlingar

Intyg som styrker behovet av sökta åtgärder måste alltid bifogas ansökan. Kryssa i vilka andra handlingar som bifogas.

12. Underskrift

Skriv under ansökan. Ansökan ska alltid skrivas under av sökanden, vårdnadshavare eller personen med fullmakt att företräda sökanden.

13. Underskrift

Om det är två personer som söker bidraget (till exempel två vårdnadshavare) ska båda skriva under ansökan. Ansökan ska alltid skrivas under av sökanden, vårdnadshavare eller personen med fullmakt att företräda sökanden.

14. Fastighetsägarens medgivande

Fastighetsägaren eller bostadsrättsföreningen ska skriva under att de godkänner de anpassningar du ansöker om. Beslut kan inte fattas utan detta godkännande.

Information om behandling av personuppgifter

Vi behöver spara och behandla personuppgifter om dig som du lämnar in i denna tjänst. Personuppgifterna behandlas för att vi ska kunna bedöma om du är berättigad till hjälp och stöd enligt lagen om bostadsanpassning och sedan för att kunna utföra dessa insatser. I Bollebygds kommun är respektive nämnd personuppgiftsansvarig för de behandlingar av personuppgifter som sker inom respektive nämnds ansvarsområde.

Läs mer om hur Bollebygds kommun hanterar personuppgifter enligt GDPR på kommunens hemsida:

<https://www.bollebygd.se/kommunochpolitik/sakerhetochkris/dataintegritet>

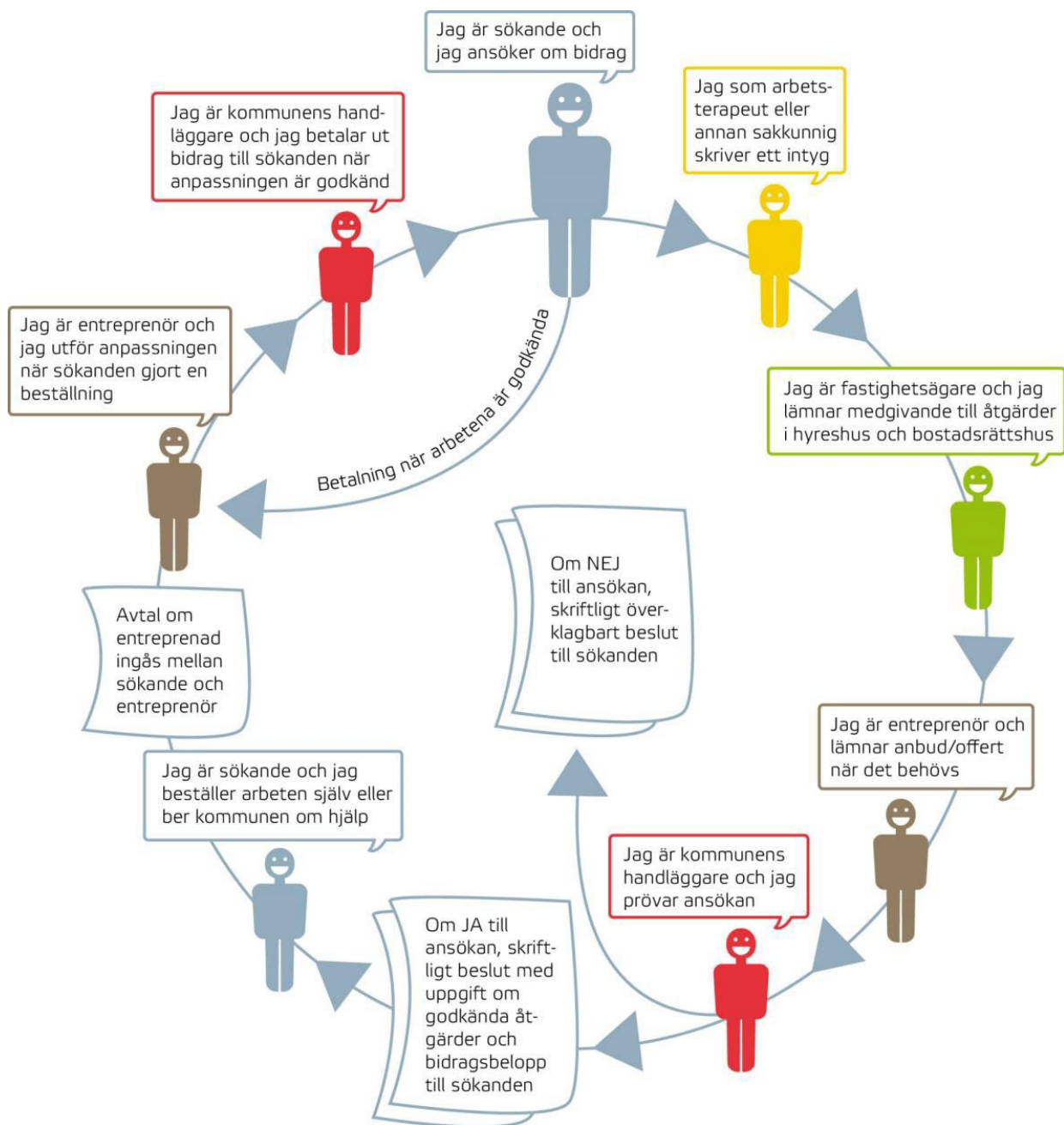



Ansökan om bostadsanpassningsbidrag

Den här blanketten är till för dig som har behov av bostadsanpassningsbidrag och vill göra en ansökan om bidrag.

Skicka din ansökan till:

**Bostadsanpassning
Samhällsbyggnadsförvaltningen
Bollebygds kommun
517 83 Bollebygd**

1. Personuppgifter

Förnamn och efternamn		Personnummer (12 siffror)	
Gatuadress (inklusive lägenhetsnummer)			
Postnummer	Postort	Telefonnummer	
Antal personer i hushållet	Antal vuxna	Antal barn	Mejladress
Flyttat till bostaden, år och månad		Tidigare fått bostadsanpassningsbidrag Nej <input type="checkbox"/> Ja <input type="checkbox"/>	

2. Kontaktperson (separat fullmakt krävs)

Förnamn och efternamn		Telefonnummer
Roll vid ansökan Närstående <input type="checkbox"/> Ombud <input type="checkbox"/> God man <input type="checkbox"/>		Mejladress till kontaktperson

3. Samtycke

Handläggare vid Samhällsbyggnadsförvaltningen får kontakta arbetsterapeut, sjukgymnast, läkare eller annan som har kännedom om min funktionsnedsättning.

Ja Nej

4. Behov av tolk

Ja Nej

Om ja, ange vilket språk eller vilken typ av tolk

5. Funktionsnedsättning

- Rörelsehinder Synnedsättning Kognitiv nedsättning
 Annat (ange vad här nedan)



Hjälpmedel vid förflyttning

- Manuell rullstol Eldriven rullstol Rullator
 Annat (ange vad här nedan)

--

6. Andra stödinsatser

- Hemvård Personlig assistans Hemservice Bostad beviljad enligt LSS eller SoL

7. Uppgifter om fastigheten

Byggnadsår
<input type="checkbox"/> Småhus <input type="checkbox"/> Flerbostadshus <input type="checkbox"/> Äganderätt
<input type="checkbox"/> Bostadsrätt <input type="checkbox"/> Hyresrätt <input type="checkbox"/> Hyr i andra hand

Antal rum	
Antal våningsplan	Hiss <input type="checkbox"/> Ja <input type="checkbox"/> Nej
Bor på våningsplan	
Badrum/toalett, antal	Plan

8. Åtgärder

Ange vilka åtgärder du vill söka bidrag för

--

Vid ansökan om anpassning av trösklar/stödhandtag måste antal alltid anges

Antal trösklar som ska tas bort	Antal stödhandtag som ska monteras
---------------------------------	------------------------------------

9. Begagnad anordning

Jag godtar en begagnad anordning under förutsättning att den uppfyller de krav på kvalitet säkerhet och hygien som kan ställas på en motsvarande ny produkt.

- Ja Nej

10. Kommunalt åtagande

Jag önskar att bidrag lämnas som ett kommunalt åtagande om möjligt. Jag är medveten om att den lagstiftning som har till syfte att stärka konsumenters rättigheter, till exempel konsumenttjänstlagen, då inte gäller.

- Ja Nej



11. Bifogade handlingar

- Ansökan om bostadsanpassningsbidrag
- Intyg från arbetsterapeut, sjukgymnast, läkare eller annan sakkunnig
- Åtgärdsförslag från arbetsterapeut, sjukgymnast, läkare eller annan sakkunnig
- Kopia på anbud/offerter eller kostnadsberäkning
(endast om du inte vill att kommunen ska stå som avtalspart gentemot entreprenören)
- Tillägg till fastighetsägarens medgivande
- Medgivande från nyttjanderättshavare
- Fullmakt/förordnande
- Annat (ange vad här nedan)

--

12. Underskrift av sökande eller vårdnadshavare 1

Jag försäkrar på heder och samvete att de uppgifter som anges om faktiska förhållanden i denna ansökan och bifogade handlingar är sanningsenliga.

Datum	Namnteckning
	Namnförtydligande

13. Underskrift av sökande eller vårdnadshavare 2

Jag försäkrar på heder och samvete att de uppgifter som anges om faktiska förhållanden i denna ansökan och bifogade handlingar är sanningsenliga.

Datum	Namnteckning
	Namnförtydligande

Information om behandling av personuppgifter

Vi behöver spara och behandla personuppgifter om dig som du lämnar in i denna tjänst. Personuppgifterna behandlas för att vi ska kunna bedöma om du är berättigad till hjälp och stöd enligt lagen om bostadsanpassning och sedan för att kunna utföra dessa insatser. I Bollebygds kommun är respektive nämnd personuppgiftsansvarig för de behandlingar av personuppgifter som sker inom respektive nämnds ansvarsområde.

Läs mer om hur Bollebygds kommun hanterar personuppgifter enligt GDPR på kommunens hemsida:

<https://www.bollebygd.se/kommunochpolitik/sakerhetochkris/dataintegritet>



14. Fastighetsägarens medgivande

Hyresgästen/bostadsrättshavaren/gemensamma ägaren får vidta de åtgärder för vilka bostadsanpassningsbidrag söks och är inte skyldig att återställa bostaden i ursprungligt skick. Jag är medveten om att hyran/avgiften inte får höjas på grund av de åtgärder som vidtas. Om andra åtgärder än de som blir aktuella för ett bifall kommer en nytt ägarmedgivande att skickas ut.

Fastighetsägarens namn		
Gatuadress		
Postnummer	Postort	
Telefon	Mobiltelefon	Mejladress

Datum	Namnteckning	
	Namnförtydligande	

Information till hyresvärdar

Ni har möjlighet att ansöka om återställningsbidrag när hyresgästen flyttar eller av andra anledningar inte längre behöver bostadsanpassningen. Återställningsbidraget finns för att uppmuntra bland andra bostadsrättsföreningar och hyresvärdar att samtycka till att en boende låter utföra anpassningar med stöd av bostadsanpassningsbidrag. Bidraget är kommunalt och söks hos kommunen där huset finns.

På Boverkets hemsida kan ni läsa mer om bidraget:

<https://www.boverket.se/sv/babhandboken/aterstallningsbidrag/villkor-for-aterstallningsbidrag/>

Återställningsbidraget lämnas för att återställa tidigare anpassningsåtgärder som utförts med stöd av bostadsanpassningsbidrag. Bidraget lämnas för att återställa anpassningar i anslutning till bostadsrättslägenheter, hyreslägenheter och ägarlägenhetsfastigheter. Hyresvärdar kan dessutom få bidrag för att återställa anpassningar inne i en lägenhet.

Återställningsbidrag lämnas för återställning till normalskick. Normalskick innebär inte alltid att bostaden eller utrymmet ska återställas till hur bostaden eller utrymmet såg ut innan bostadsanpassningsåtgärden monterades. I stället bör begreppet förstås som att bostaden eller utrymmet ska återställas till en funktionell nivå.

Information om behandling av personuppgifter

Vi behöver spara och behandla personuppgifter om dig som du lämnar in i denna tjänst. Personuppgifterna behandlas för att vi ska kunna bedöma om du är berättigad till hjälp och stöd enligt lagen om bostadsanpassning och sedan för att kunna utföra dessa insatser. I Bollebygds kommun är respektive nämnd personuppgiftsansvarig för de behandlingar av personuppgifter som sker inom respektive nämnds ansvarsområde.

Läs mer om hur Bollebygds kommun hanterar personuppgifter enligt GDPR på kommunens hemsida:

<https://www.bollebygd.se/kommunochpolitik/sakerhetochkris/dataintegritet>